



Welkom bij Van 't Hof

Wonen. Het woord betekent voor iedereen iets anders: Een plek hebben waar je jezelf kunt terugtrekken. Een omgeving waar de kinderen veilig kunnen opgroeien. Een locatie waar familie en vrienden bij elkaar komen. Bij onze makelaars draait alles dan ook om de vraag: Wat betekent wonen voor jou? Want zodra we dit weten kunnen we doen waar we goed in zijn: Mensen en de ideale woning met elkaar matchen.

Mede dankzij de langdurige relaties met onze tevreden klanten zijn wij uitgegroeid tot één van de grootste makelaarskantoren uit de regio. Onze gedreven NVM makelaars, taxateurs en hypotheekadviseurs hebben hun sporen verdiend en werken met een frisse blik op de recente ontwikkelingen in het vakgebied.

De reden dat wij al zo lang bestaan is omdat wij constant blijven innoveren en de wensen van onze klanten voorop stellen.

Wat mogen wij voor jou betekenen?

Blijf andere kopers net een stap voor

Momenteel moet je er als koper snel bij zijn. Via de Zoekservice van Van 't Hof heb jij altijd een streepje voor en ontdek je als eerste welke huizen er in de omgeving op de markt komen. Je krijgt automatisch een mail met woningen die binnen jouw zoekcriteria vallen. Meld je aan via vanthof.nl/zoekservice.

Wil je zeker weten dat je geen nieuw aanbod mist? Like dan de Van 't Hof Facebookpagina van jouw regio en zie de nieuwste huizen gewoon op jouw tijdlijn verschijnen. Hierdoor ben je andere kopers net even voor en voorkom je dat iemand anders er met jouw droomhuis vandoor gaat.

@vanthofWaddinxveen
@vanthofZoetermeer

@vanthofGouda



Woonoppervlakte

94 m²

Inhoud

366 m³

Perceeloppervlakte

131 m²

Kamers

4

Slaapkamers

3



Kenmerken

Soort woning
Bouwworm
Bouwjaar
Ligging
Aantal verdiepingen
Energieklasse

eengezinswoning
Bestaande bouw
1955
aan rustige weg, in
woonwijk
3
C



Voorzieningen

Tuinligging
Tuintype
Parkeergelegenheid
Verwarming
CV ketel bouwjaar
Isolatievormen

zuidoost
achtertuint
openbaar parkeren
c.v.-ketel
2015
dakisolatie, muurisolatie,
dubbel glas

Vraagprijs

€ 350.000,- k.k.

Altijd al in het "Oude Dorp" willen wonen? Dan is deze woning beslist iets voor jou!!
Deze woning is gelegen op loopafstand van de levendige Dorpsstraat, scholen, recreatievoorzieningen en er is voldoende parkeergelegenheid in de nabijheid.

De woning beschikt over een serre en een circa 10 meter diepe achtertuin, welke is voorzien van een vrijstaande stenen berging met een zadeldak, een aparte fietsen berging, een achterom en gesitueerd op het zuid/oosten.

De indeling van deze netjes onderhouden woning is als volgt:

Begane grond:

Entree in de hal met hier de meterkast (6 groepen en aardlekschakelaar), een toiletruimte met hang closet en er is een kelderkast.

Vanuit de hal kom je in de woonkamer, welk een oppervlakte heeft van circa 23m², met grote raampartijen, een open haard, convectorput en een schuifpui naar de aangebouwde serre. Deze serre biedt al vroeg in het jaar de mogelijkheid om al lekker van het zonnetje te genieten.

Er is een open keuken met hierin een L-vormige keuken opstelling met enige inbouw apparatuur: gaskookplaat en afzuiger.

Ook vanuit de keuken kom je in de serre, waar een tweede keukenopstelling is gerealiseerd en er is een doorloop naar de berging.

De begane grondvloer is voorzien van een laminaatvloer.

Eerste verdieping:

Een ruime overloop met toegang tot de drie slaapkamers. Aan de achterzijde zijn twee slaapkamers, welke een oppervlakte hebben van respectievelijk m² en m², de laatste met een schuifwand kast en toegang tot een deel van de vliering.

De kleinere van deze twee slaapkamers heeft tevens een vaste kast met hierin de c.v.-combiketel en de wasmachine- en droger aansluiting.

De volledig betegelde badkamer is uitgevoerd met een hang closet, douchecabine en een wastafelmeubel.

Ten slotte is er de derde slaapkamer, welke zich bevindt aan de voorzijde en een oppervlakte heeft van 10,5m².

De verdieping is deels voorzien van een laminaatvloer.

Vliering:

Van de overloop en een slaapkamer is ene vliering te bereiken, welke met een nok verhoging geschikt te maken is als extra slaapverdieping.

Kortom een woning met voldoende kamers, een serre, een heerlijke tuin en gelegen in een leuke wijk!

Maak snel een afspraak voor een bezichtiging.

Bijzonderheden:

- Leuke 4-kamer woning;
- Aangebouwde serre;
- Zonnige en diepe achtertuin op het zuid/oosten.
- Vernieuwde keuken 2019;
- Deels kunststof kozijnen;
- Isolerende maatregelen getroffen;
- Alle leidingen, afvoeren en elektra vervangen 2000;
- Airco 2021;
- Vier zonnepanelen;
- Vrijstaande stenen berging met zadeldak;
- Extra fietsen berging in de tuin;
- Gunstige ligging nabij uitvalswegen, openbaar vervoer, recreatiegebieden en winkels.
- In het gewilde "Oude Dorp" gelegen;
- Van toepassing zijn o.a. de Asbest- en Ouderdomsclausule;
- Oplevering in overleg (indicatie april 2025).

Heeft u interesse in dit huis? Schakel direct uw eigen NVM-aankoopmakelaar in.
Uw NVM-aankoopmakelaar komt op voor uw belangen en bespaart u tijd, geld en zorgen.

Adressen van collega NVM-aankoopmakelaars in Haaglanden vindt u op Funda.

De gegeven informatie is met zorgvuldigheid opgesteld, aan de juistheid kunnen echter geen rechten worden ontleend. Alle verstrekte informatie moet beschouwd worden als een uitnodiging tot het doen van een aanbod of om in onderhandeling te treden.

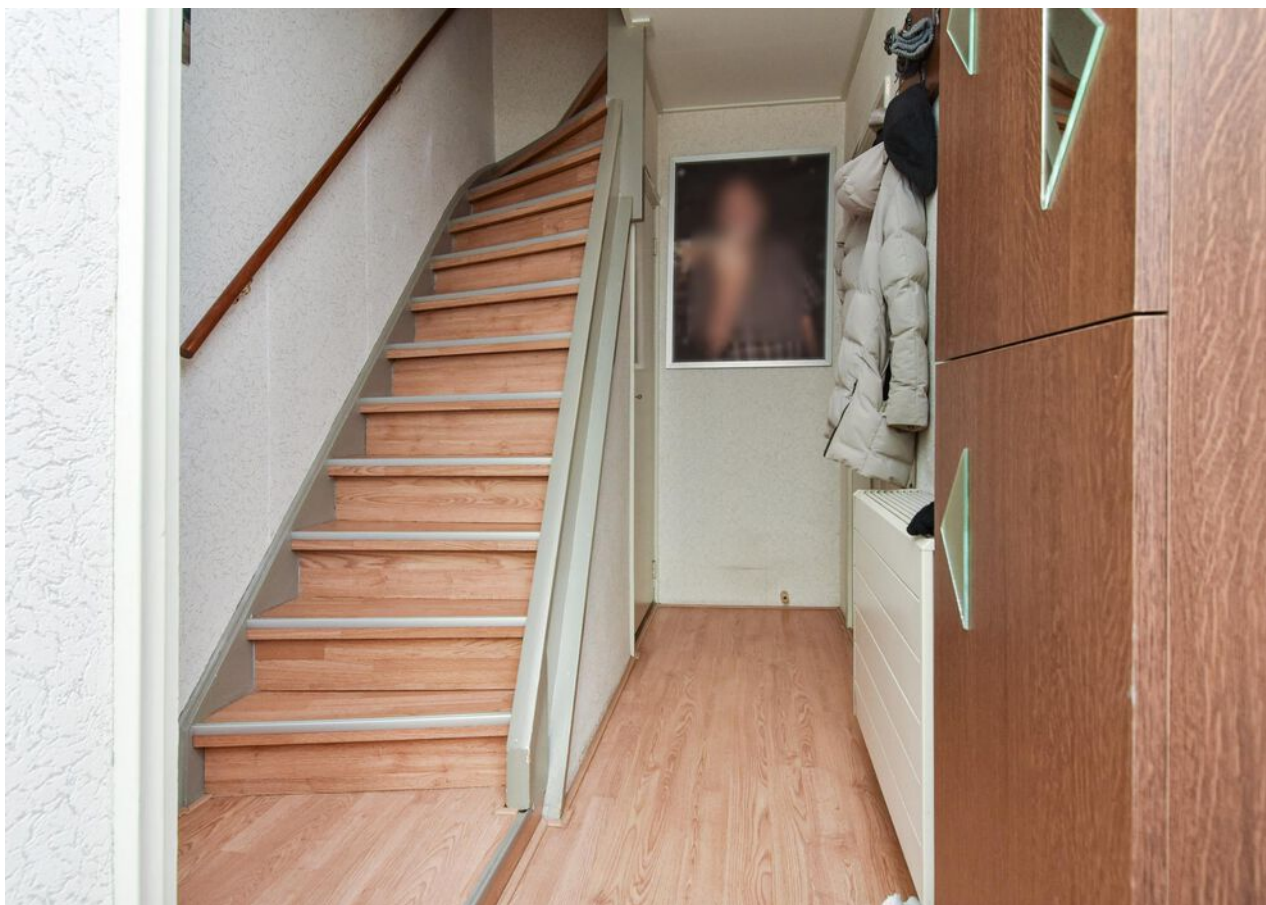





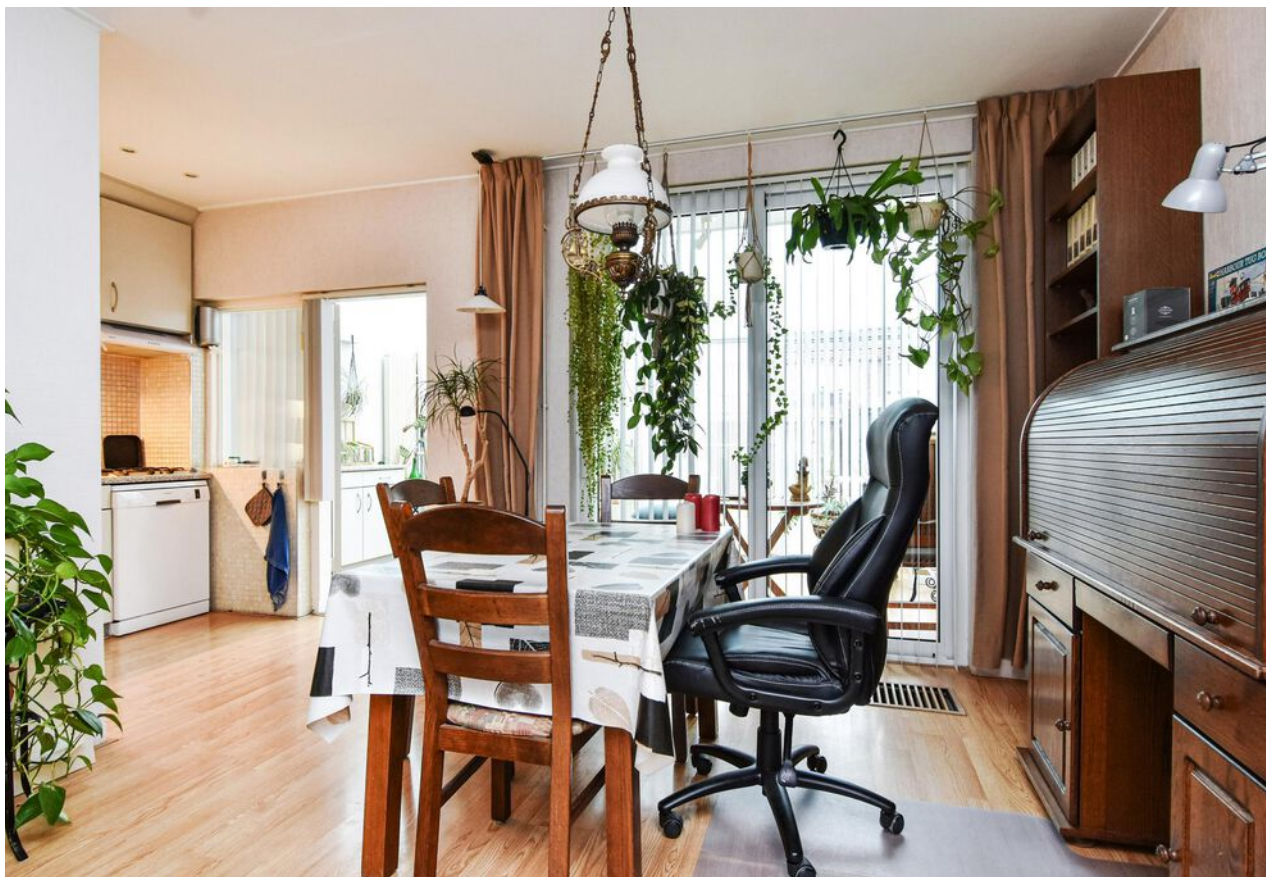

























C



Plattegrond

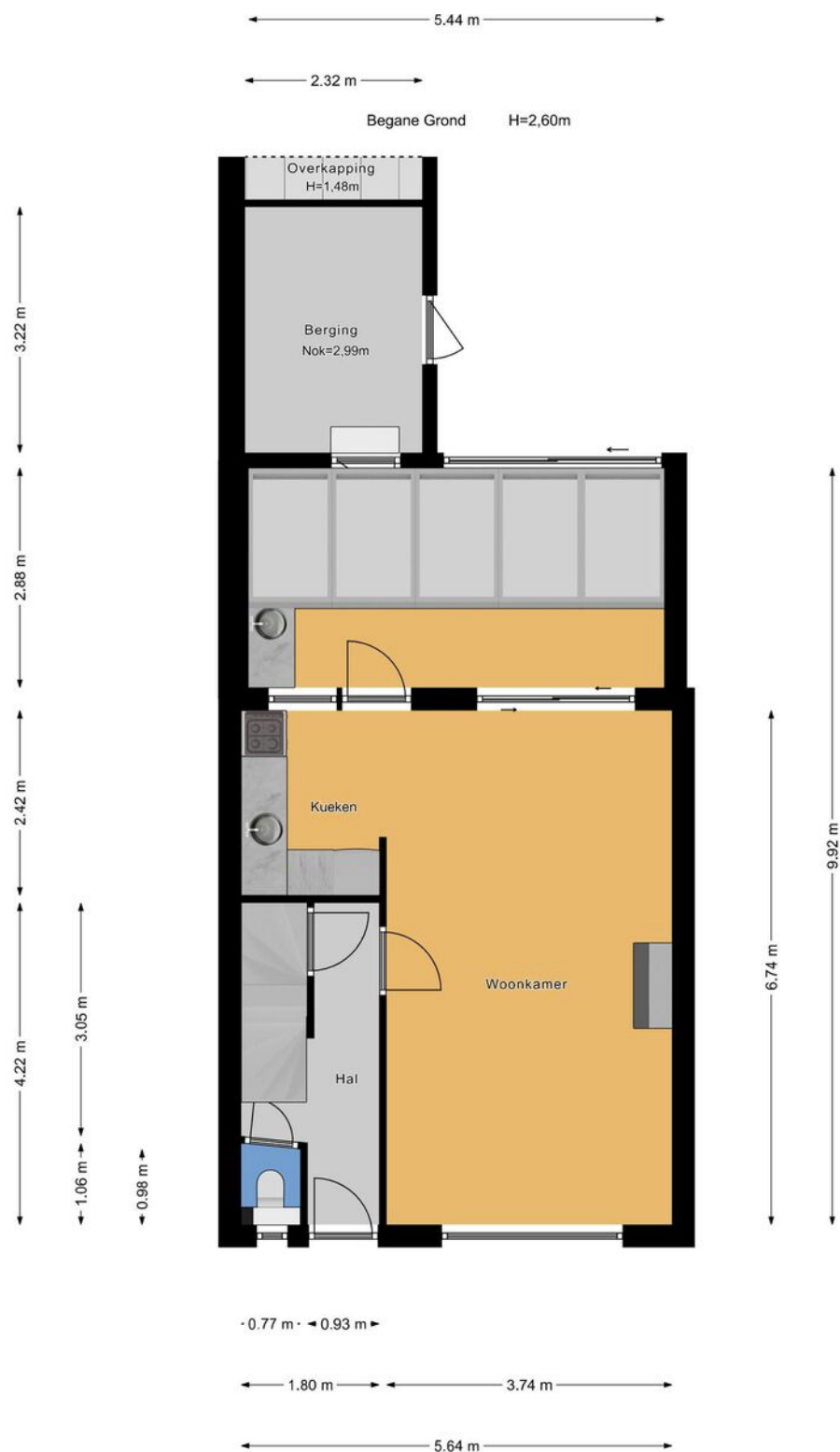



Plattegrond





Plattegrond

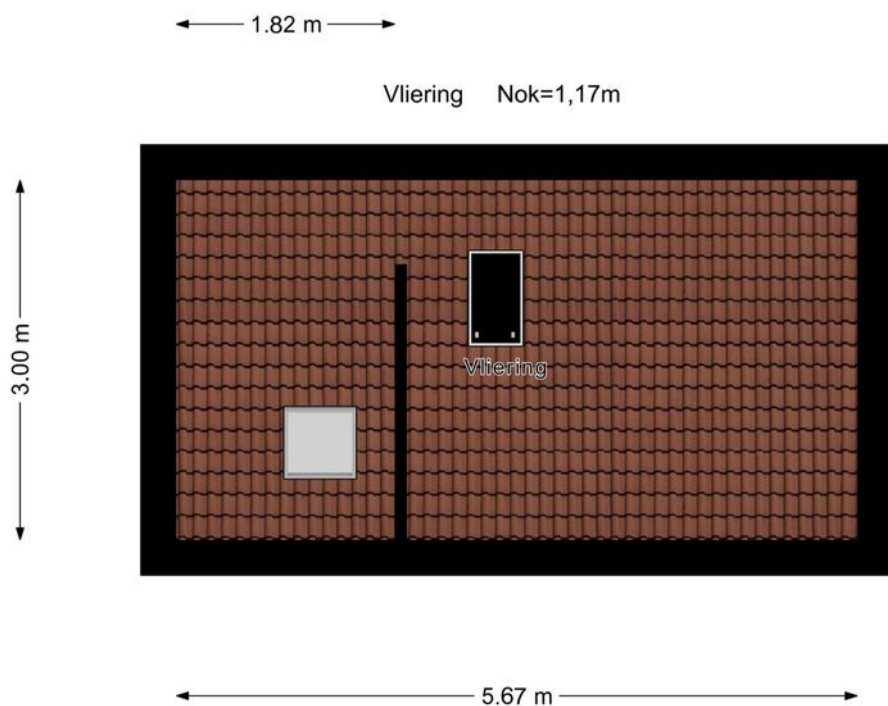



Plattegrond





Plattegrond

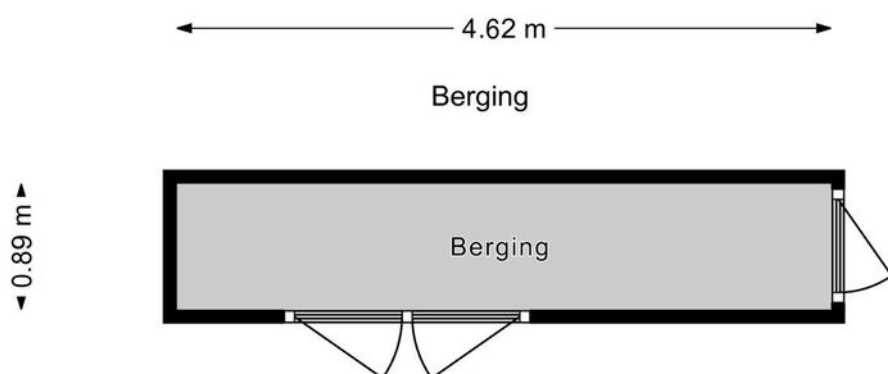



Plattegrond

← 1.73 m →

Kelder H=0,82m

↑ 1.94 m ↓

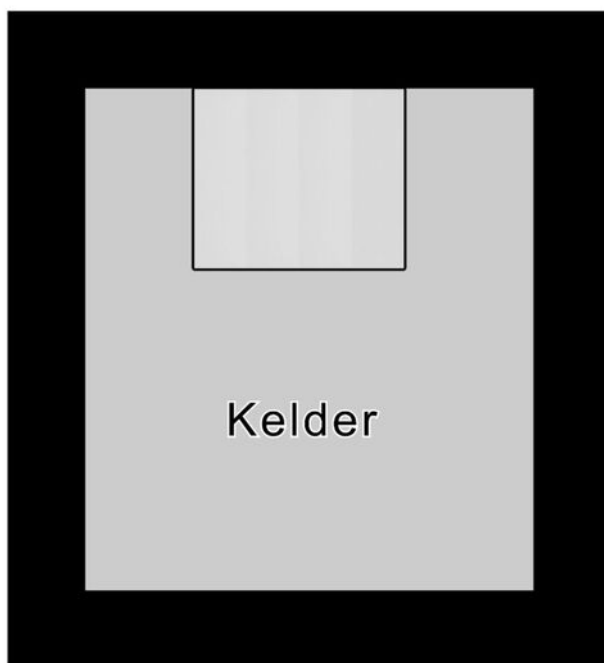



Kadastrale kaart

Kadastrale kaart

Uw referentie: ---



12345
25

Deze kaart is noordgericht
Perceelnummer
Huisnummer
Vastgestelde kadastrale grens
Voorlopige kadastrale grens
Administratieve kadastrale grens
Bebouwing

Voor een eensluidend uittreksel, geleverd op 2 januari 2025
De bewaarder van het kadaster en de openbare registers

Schaal 1: 500

Kadastrale gemeente Zegwaard
Sectie C
Perceel 2102

Aan dit uittreksel kunnen geen betrouwbare maten worden ontleend.
De Dienst voor het kadaster en de openbare registers behoudt zich de intellectuele eigendomsrechten voor, waaronder het auteursrecht en het databankenrecht.

kadaster



Lijst van zaken

	Blijft achter	Gaat mee	Ter overname	Nvt
Woning - Interieur				
(Voorzet) openhaard met toebehoren	X			
Allesbrander				X
Houtkachel				X
(Gas)kachels				X
Designradiator(en)				X
Radiatorafwerking				X
Verlichting, te weten				
- inbouwspots/dimmers	X			
- opbouwspots/armaturen/lampen/ dimmers	X			
- losse (hang)lampen		X		
-				X
-				X
(Losse)kasten, legplanken, te weten				
-				X
-				X
Raamdecoratie/zonwering binnen, te weten				
- gordijnrails	X			
- gordijnen		X		
- overgordijnen		X		
- vitrages		X		
- rolgordijnen	X			
- lamellen	X			
- jaloezieën				X
- (losse) horren/rolhorren	X			
-				X
-				X



Lijst van zaken

	Blijft achter	Gaat mee	Ter overname	Nvt
Vloerdecoratie, te weten				
- vloerbedekking	X			
- parketvloer				X
- houten vloer(delen)				X
- laminaat	X			
- plavuizen	X			
-				X
-				X
Overig, te weten				
- spiegelwanden				X
- schilderij ophangsysteem				X
-				X
-				X
-				X
-				X
Woning - Keuken				
Keukenblok (met bovenkasten)	X			
Keuken (inbouw)apparatuur, te weten				
- kookplaat	X			
- (gas)fornuis				X
- afzuigkap	X			
- magnetron		X		
- oven				X
- combi-oven/combimagnetron		X		
- koelkast		X		
- vriezer		X		
- koel-vriescombinatie		X		



Lijst van zaken

	Blijft achter	Gaat mee	Ter overname	Nvt
- vaatwasser		X		
- Quooker				X
- koffiezetapparaat		X		
-				X
-				X
Keukenaccessoires, te weten				
-				X
-				X
-				X
-				X
-				X
-				X
-				X
-				X
Woning - Sanitair/sauna				
Sauna met toebehoren				X
				X
				X
Toilet met de volgende toebehoren				
- toilet	X			
- toiletrolhouder		X		
- toiletborstel(houder)		X		
- fontein				X
-				X
-				X
Badkamer met de volgende toebehoren				
- ligbad				X



Lijst van zaken

	Blijft achter	Gaat mee	Ter overname	Nvt
- jacuzzi/whirlpool				X
- douche (cabine/schermb)	X			
- stoomdouche (cabine)				X
- wastafel				X
- wastafelmeubel	X			
- planchet				X
- toiletkast	X			
- toilet	X			
- toiletrolhouder		X		
- toiletborstel(houder)		X		
-				X
-				X
Woning - Extérieur/installaties/ veiligheid/energiebesparing				
Schotel/antenne				X
Brievenbus				X
Kluis				X
(Voordeur)bel	X			
Alarminstallatie	X			
(Veiligheids)sloten en overige inbraakpreventie	X			
Rookmelders	X			
(Klok)thermostaat	X			
Airconditioning	X			
Screens				X
Rolluiken				X
Zonwering buiten				X
Telefoonaansluiting/internetaansluiting	X			
Veiligheidsschakelaar wasautomaat				X
Waterslot wasautomaat		X		



Lijst van zaken

	Blijft achter	Gaat mee	Ter overname	Nvt
Zonnepanelen	X			
Oplaadpunt elektrische auto				X
				X
				X
				X
				X
Warmwatervoorziening, te weten				
- CV-installatie	X			
- boiler				X
- geiser				X
-				X
-				X
-				X
Isolatievoorzieningen (voorzetramen/ radiatorfolie etc.), te weten				
-				X
-				X
Tuin - Inrichting				
Tuinaanleg/bestrating	X			
Beplanting	X			
				X
Tuin - Verlichting/installaties				
Buitenverlichting	X			
Tijd- of schemerschakelaar/ bewegingsmelder	X			
				X



Lijst van zaken

	Blijft achter	Gaat mee	Ter overname	Nvt
Tuin - Bebouwing				
Tuinhuis/buitenberging	X			
Kasten/werkbank in tuinhuis/berging				X
(Broei)kas				X
				X
				X
Tuin - Overig				
Overige tuin, te weten				
- (sier)hek				X
- vlaggenmast(houder)				X
-				X
-				X
Overig - Contracten				
CV: Nee				
Boiler: Nee				
Zonnepanelen: Nee				



En hoe nu verder?

Is de woning financieel gezien haalbaar?

Wellicht heb je online al eens jouw maximale hypotheek berekend, hierdoor weet je wat je ongeveer kunt lenen. Wil je echt weten wat er voor jou mogelijk is kom dan eens vrijblijvend langs bij één van onze hypotheekadviseurs. Samen kunnen jullie ontdekken welke hypotheek het beste bij je past.

Kijk op vanthof.nl/hypotheekenvoor meer informatie.

Tip: duurzaamheid

Je kan als huiseigenaar en huizenkoper een hogere hypotheek krijgen als je energiebesparende maatregelen neemt. Hoeveel je extra kan lenen, hangt af van het energielabel van jouw woning. Hoe slechter het energielabel van jouw woning is, hoe meer geld je kan lenen.



Bod uitbrengen

Verliefd geworden op de woning? Breng dan een realistisch bod uit waar jij je comfortabel bij voelt. De bieding kan je via je move-account uitbrengen.

Sluitingsdatum of de onderhandeling begint

Indien er gewerkt wordt met een sluitingsdatum zal de makelaar alle biedingen die binnen de gestelde termijn zijn gedaan bespreken met verkoper. Verkoper maakt uiteindelijk de keuze aan wie de woning wordt verkocht. Het biedlogboek wordt vrijgegeven op het moment dat woning definitief is verkocht aan iedereen die een bod heeft gedaan.

De onderhandeling begint

De makelaar legt jouw bod voor aan de verkoper. De verkoper kan het bod afwijzen, accepteren of een tegenvoorstel doen. Wanneer jullie er samen uitkomen dan zullen we alle afspraken vastleggen in een (concept) koopovereenkomst. Tegelijkertijd ga je de hypotheekaanvraag verder in gang zetten en gaat de hypotheekadviseur voor je aan de slag om de financiering rond te krijgen.

Bouwtechnische keuring & taxatie

De hypotheekverstrekker wil er zeker van zijn dat de koopsom die jij wilt betalen conform de huidige marktwaarde van de woning is. Vandaar dat een officiële taxatie van de koopwoning vaak verplicht is. Wil je ook een bouwtechnische keuring laten uitvoeren regel dit dan zo snel mogelijk.

Tekenen van de koopovereenkomst

Is alles rond en ben je akkoord? Dan teken je de definitieve koopovereenkomst. Als koper heb je na het tekenen van de koopovereenkomst nog 3 dagen wettelijke bedenktijd. Als koper van een woning selecteer je de notaris die het verdere koopproces begeleidt. De notaris stelt de akte van levering op en regelt de aflossingsnota van de hypotheek van de verkoper. Voor de overdracht volgt nog een eindinspectie van de woning. Vervolgens zal de leveringsakte getekend worden en vindt de sleuteloverdracht plaats.

Gefeliciteerd je bent nu de eigenaar van jouw droomhuis!



Waar mogen wij je mee helpen?

Wonen omvat veel meer dan alleen de aankoop of verkoop van een woning. Bij Van 't Hof vind je alles onder één dak; Van taxaties tot hypotheek. Stuk voor stuk afgehandeld met deskundigheid en zorgvuldigheid door onze onafhankelijke experts.

Makelaardij



Verkoopkans
berekening



Gratis zoekservice



Verkoopmakelaar

Hypotheek



Hypotheekadvies



Maximale hypotheek
berekenen



Oversluiten

Taxaties



NWWI - Taxatie



"Deze informatie is door ons met de nodige zorgvuldigheid samengesteld. Onzerzijds wordt echter geen enkele aansprakelijkheid aanvaard voor enige onvolledigheid, onjuistheid of anderszins, dan wel de gevolgen daarvan. Alle opgegeven maten en oppervlakten zijn indicatief. Van toepassing zijn de NVM voorwaarden."

Toelichtingsclausule BBMI: de woning is ingemeten conform de branchebrede meetinstructies (BBMI), afgeleid van de NEN 2580 normering. De Meetinstructie is bedoeld om een meer eenduidige manier van meten toe te passen voor het geven van een indicatie van de gebruiksoppervlakte. De Meetinstructie sluit verschillen in meetuitkomsten niet volledig uit, door bijvoorbeeld interpretatieverschillen, afrondingen of beperkingen bij het uitvoeren van de meting."

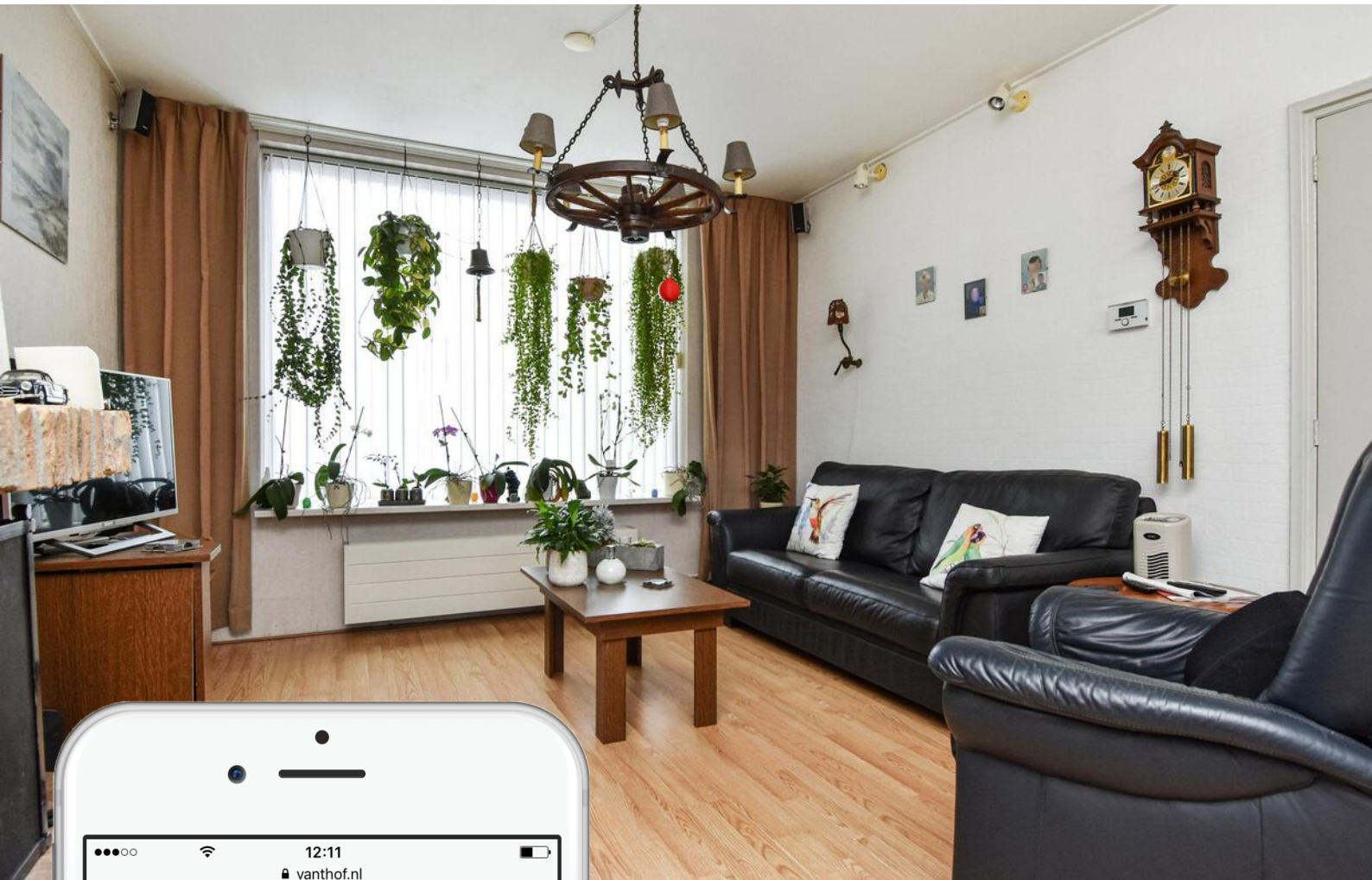

Is dit jouw droomhuis?

Vraag naast een bezichtiging ook gelijk een oriënterend gesprek aan bij onze hypotheekadviseur.

Samen realiseren wij al jouw woonwensen.

vanthof.nl/hypotheken